



居室

- ・定員6名
- ・ベッドなどの家具家電付き
- ・Wi-Fi完備
- ・全部屋安心快適な個室



洋室4部屋
和室2部屋

見学時、お好きな部屋に
出会えますように...★



- おすすめポイント
- ・美味しく、安心な食事付
 - ・大きなお庭があります。
 - ・たまにわんちゃんが遊びにきてくれるかも...🐶
 - ・風情ある平屋のお家です🌿

解放感🌿



収納も各部屋に
完備！



玄関



ただいまー◎★



ろうかを歩いて、
マイホームへ帰りましょう。
みんなのいるリビングへ
帰ってもいいですね。

おかえり。◎



リビング

和と洋が楽しめる



あなたはどちらで
お過ごしになりますか？
寂しいときは、
みんなで過ごしましょうね



水回り

お手洗い
二か所ありますよ



洗面処



綺麗で落ち着く浴室

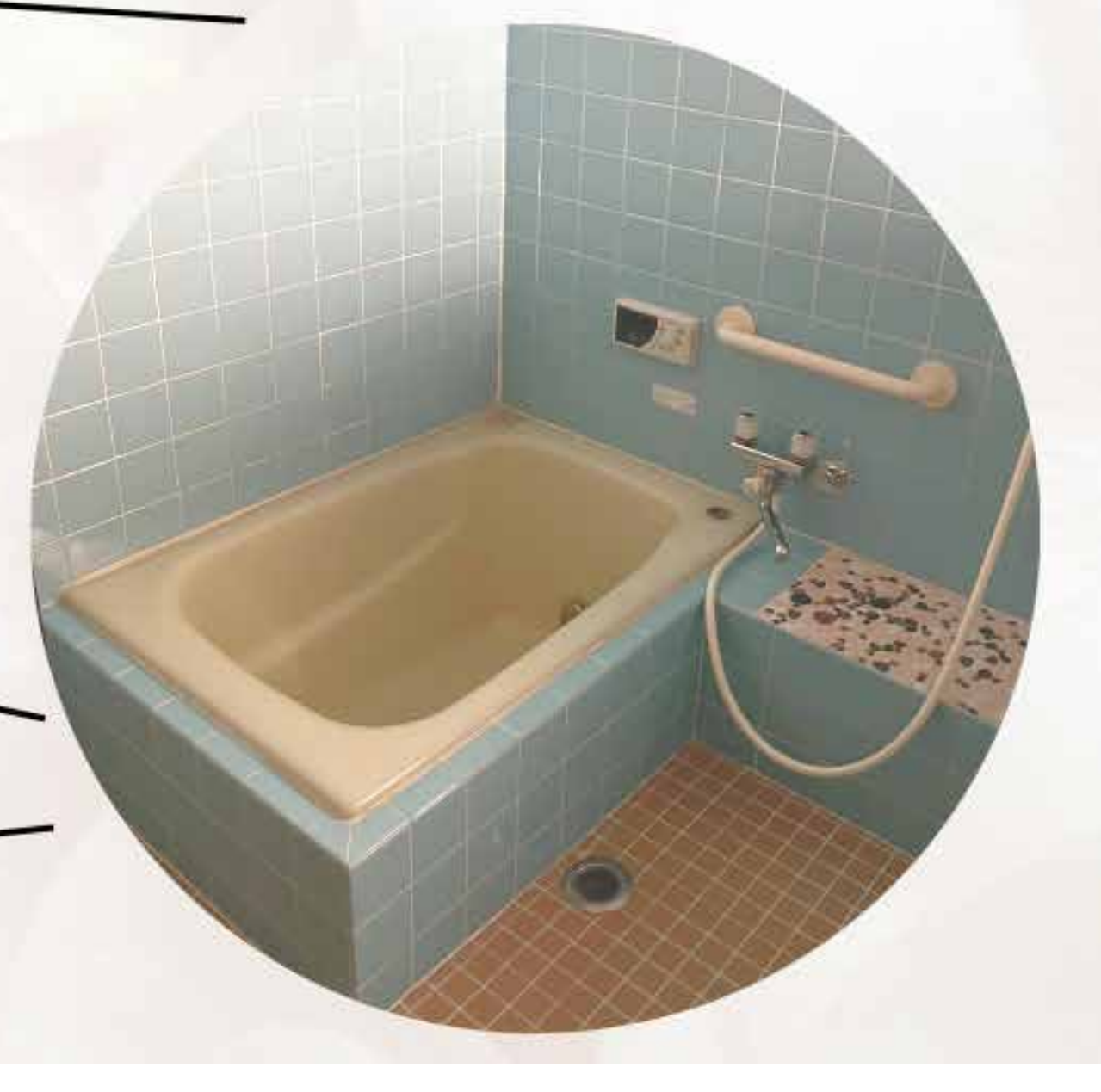

ダイニング・キッチン

広々とした
キッチンダイニング
スペース



たまには、みんなで料理
したりしましょうね★

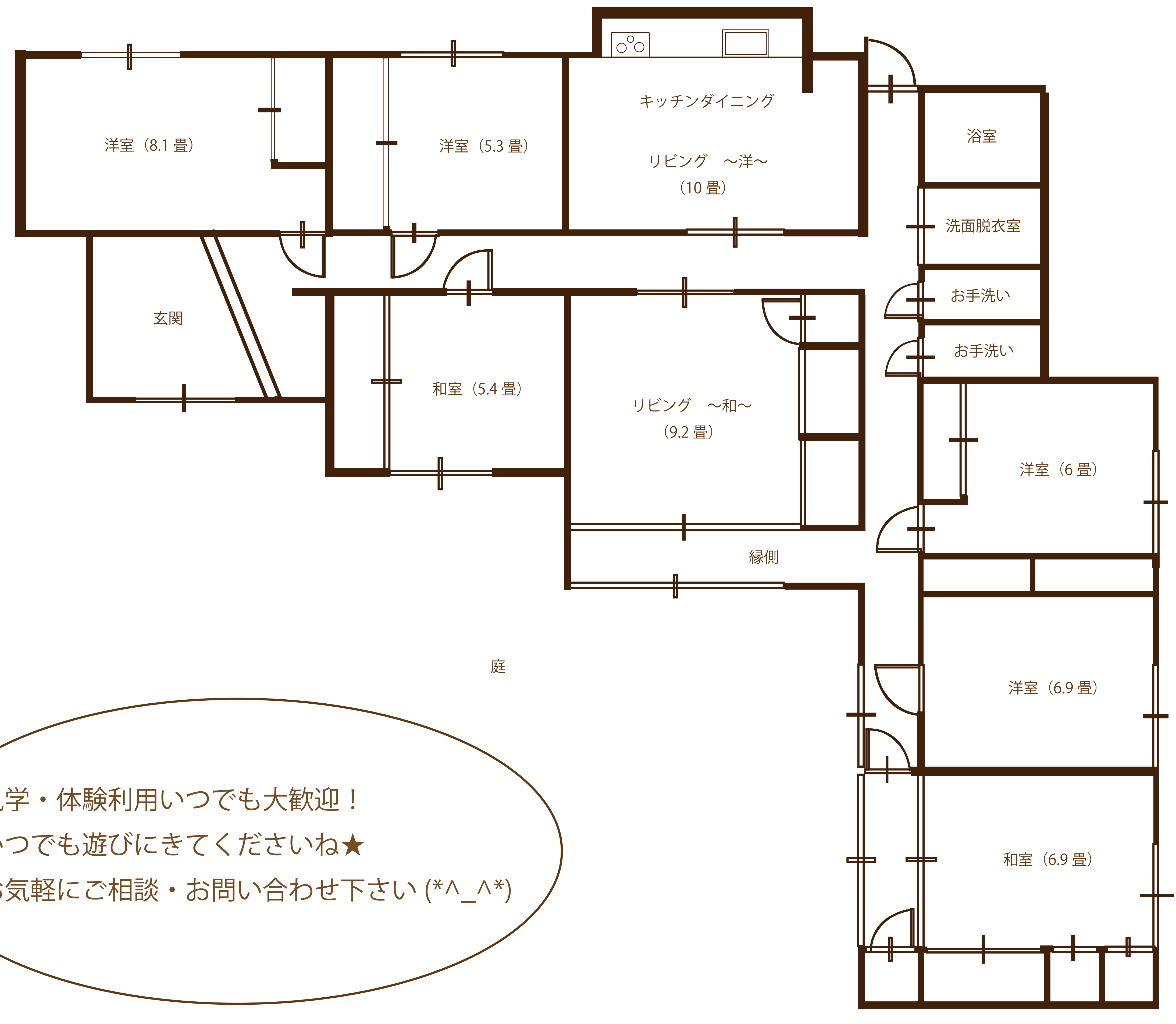
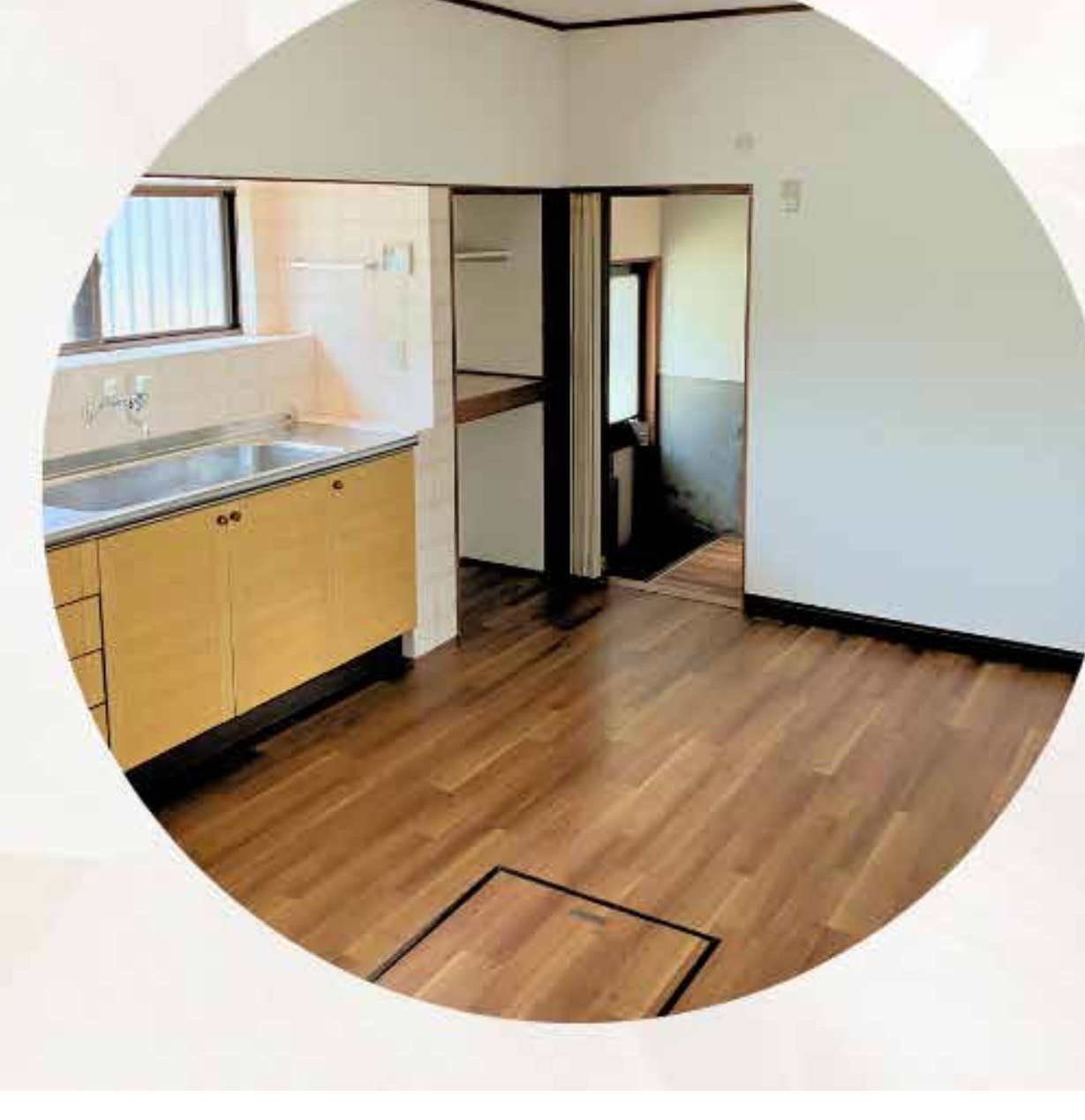

見学・体験利用いつでも大歓迎！
いつでも遊びにきてくださいね★
お気軽にご相談・お問い合わせ下さい(*^_^*)



障がい者グループホーム
iplace @ 恵我之荘



NEW OPEN

令和7年
5/1~

入居者募集中！！

「iplace @ 恵我之荘」は、自分の可能性を最大限に引き出し、
社会の一員として貢献できるようサポートします。
私たちは、誰よりも「できること」を見つけ、それを活かす支援を提供し、
共に成長できる環境を大切にしています。
見学・相談は随時受付中ですので、お気軽にお問い合わせください！

料金表

家賃：25,000~40,000円※① 食費：30,000円（朝・夜）
光熱費：15,000円※② 日用品費：10,000円※②
※① 広さにより変わります
※② 差額は精算します

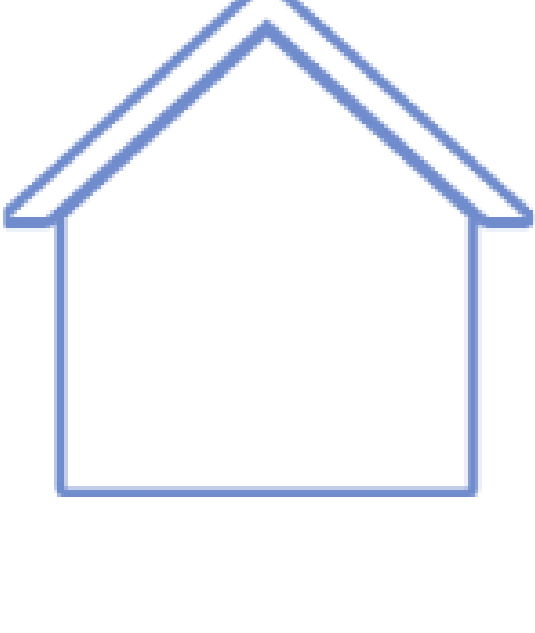

- 安心の個室タイプ
- ベッドなどの家具付き
- Wi-Fi完備



- 同法人の就労継続支援B型へ
通所も可能！
- 仲間と一緒に働きましょう！



- 美味しいお食事を提供！
- 安心出来る、充実のメニュー

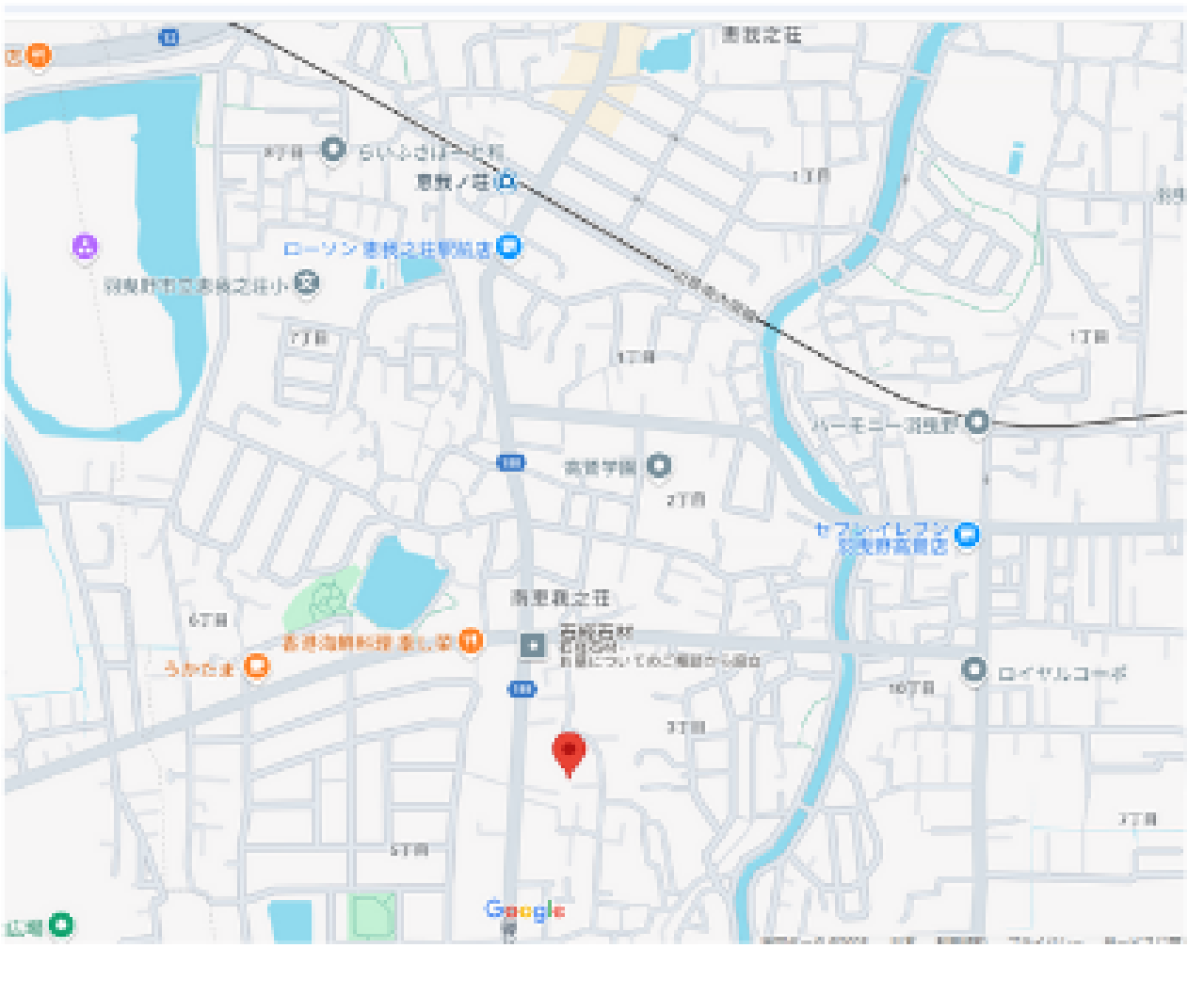

- 近鉄南大阪線
「恵我之荘駅」 徒歩10分
- ドラッグストアが近くて便利！
- 大きなお庭が付いています！

お問い合わせはこちらから（担当：山本）

株式会社 beaming
iplace @ 恵我之荘
TEL 070-1829-2924
✉ beaming.co.2025@gmail.com
〒583-0885 大阪府羽曳野市南恵我之荘3-2-9

ホームページは
こちら

